

ทะเบียนคุณภาพการใช้งานและดูแลระบบเครือข่ายสารสนเทศและอินเทอร์เน็ตภายในโรงเรียน
สังกัดสำนักงานเขตพื้นที่การศึกษาประถมศึกษาเชียงใหม่ เขต 2

โรงเรียน.....บ้านท่าทองคำ.....เขตคุณภาพที่ 12 อำเภอ.....สนามชัยเขต.....

| ที่ | รายการ | ระบบระบุตัวตน | | ชื่อผู้ให้เช่า (TOT/3BB/CAT/ฯ) | ความเร็ว สัญญาณ | ราคา | ใช้งบประมาณ จากหน่วยงานใด (สพฐ./รร./ฯ) | |
|-----|----------------------------------|-------------------------|--|-----------------------------------|--------------------|-------|--|--|
| | | ใช้ของ TOT | จัดทำเอง (ระบุโปรแกรม) pfSense 2.4.3 | | | | | |
| 1 | ระบบระบุตัวตน | - | pfSense 2.4.3 | - | - | - | - | |
| 2 | เช่าสัญญาณวงจรถูกที่ 1 | - | - | TOT | 300/200,150/100 | 1,790 | สพฐ. | |
| 3 | เช่าสัญญาณวงจรถูกที่ 2 | - | - | | | | | |
| 4 | เช่าสัญญาณวงจรถูกที่ 3 | - | - | | | | | |
| 5 | แผนผังเครือข่าย ภายในโรงเรียน | แนบท้ายทะเบียนคุณภาพนี้ | | | | | | |

- ครู/บุคลากร/ผู้รับผิดชอบงานด้าน ICT ชื่อ นายบุญธรรม มาดี ตำแหน่ง ครู เบอร์โทร 0845666975 ID LINE boontham.n
- ธุรการโรงเรียน ชื่อ นางสาวสุธามาศ นีระนิตย์ เบอร์โทร 0962193376 ID LINE sutamat001

โดย.....*Sitomp*.....ผู้กรอกข้อมูล/รายงานข้อมูล ลงชื่อ.....*Ph*.....ผู้รับรองข้อมูล ลงชื่อ.....*Ph*.....ผู้รับรองข้อมูล
 (น.ส.สุธามาศ นีระนิตย์) (นายบุญธรรม มาดี) (นางสาวพร กรุณา)
 ธุรการโรงเรียน (2) ผู้รับผิดชอบงานด้าน ICT (1) ผู้อำนวยการโรงเรียน.....บ้านท่าทองคำ.....

แผนผังเครือข่ายสัญญาณอินเทอร์เน็ต/คอมพิวเตอร์ ภายในโรงเรียน
สังกัดสำนักงานเขตพื้นที่การศึกษาประถมศึกษาฉะเชิงเทรา เขต 2

โรงเรียน.....บ้านท่าทองดำ.....เขตคุณภาพที่.....12.....อำเภอ.....สนามชัยเขต.....

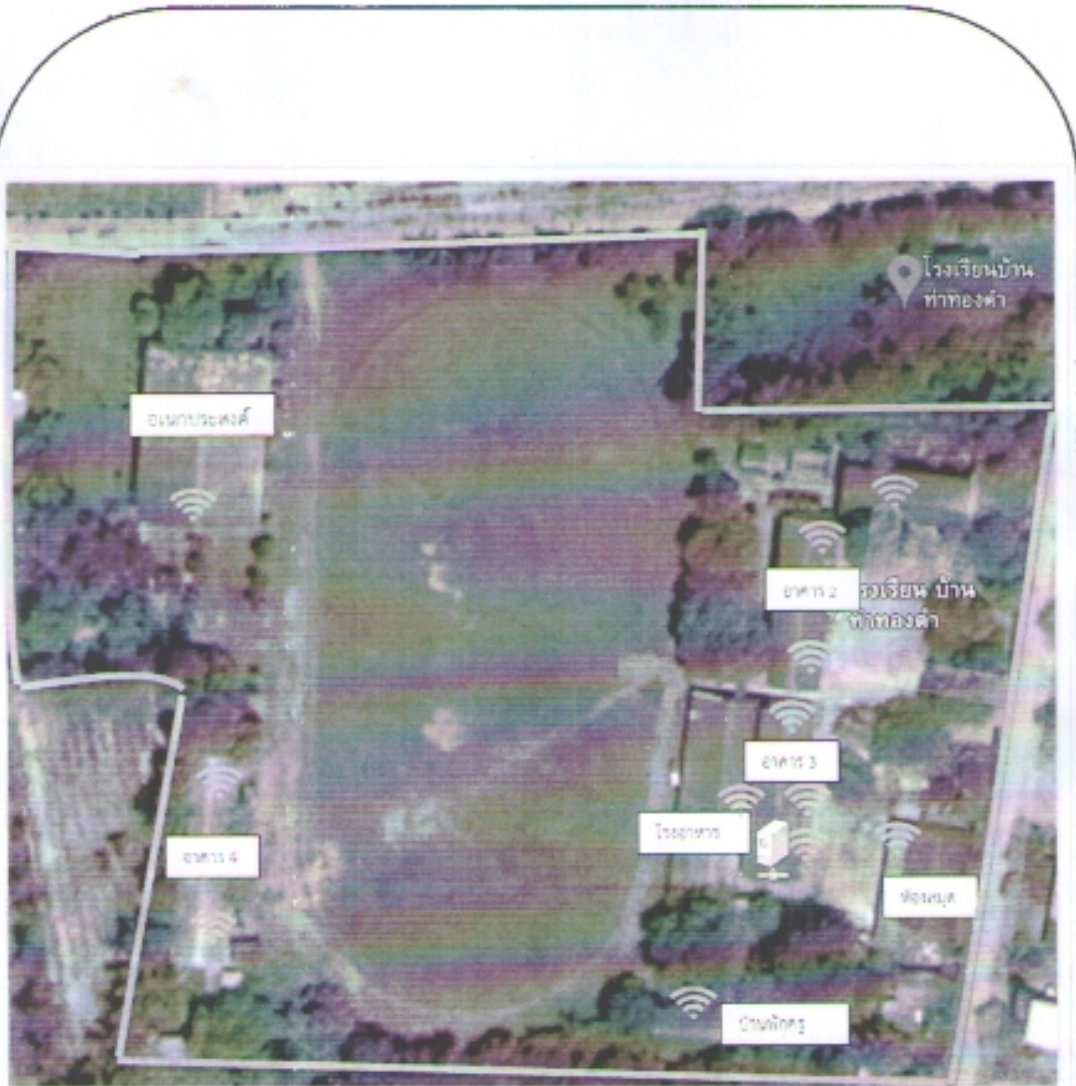

หมายถึง Authentication Server



หมายถึง จุดกระจายสัญญาณไวไฟ (Wifi Hotspot)